Kanton Bern

Gemeinde Lützelflüh

Zonenplan Gewässerraum

Teil Nord

öffentliche Auflage

1:5'000

N

Plan Nr.	Auftraggeber:	Projektverfasser:
Datum: 08.02.2019	Gemeinde Lützelflüh Kirchplatz 1 3432 Lützelflüh - Goldbach	georegio atelier für raumentwicklung Bahnhofstrasse 35 3400 Burgdorf
Grösse: 59.4 x 73 cm		Plandarstellung:
		OSTAG Baupianung Geomatik OSTAG Ingenieure AG Bernstrasse 19 3400 Burgdorf T 034 420 02 80 F 034 420 02 81 www.infostag.ch
Gezeichnet: cun		
Kontrolliert: hem		
S:\g_zon\luetzelfluehl\OPR\Gewässerraumplan		

Genehmigungsvermerke

Öffentliche Mitwirkung vom 09.10.2017 - 10.11.2017
Kantonale Vorprüfung vom 17.01.2019
Publikation im Amtsblatt vom.....
Publikation im amtlichen Anzeiger vom .....
Öffentliche Auflage vom.....bis.....

Erledigte Einsprachen .....(Anzahl)
Unerledigte Einsprachen .....(Anzahl)
Rechtsverwahrungen .....(Anzahl)

Beschlossen durch den Gemeinderat am.....

Beschlossen durch die Gemeindeversammlung am.....
Namens der Einwohnergemeinde

Der Gemeindepräsident:.....

Der Gemeindeverwalter:.....

Die Richtigkeit dieser Angaben bescheinigt:
Lützelflüh, den.....

Der Gemeindeverwalter:.....

Genehmigt durch das Amt für Gemeinden
und Raumordnung am.....

Legende

Festlegungen

- Gewässerraum
- dicht überbautes Gebiet

Hinweise
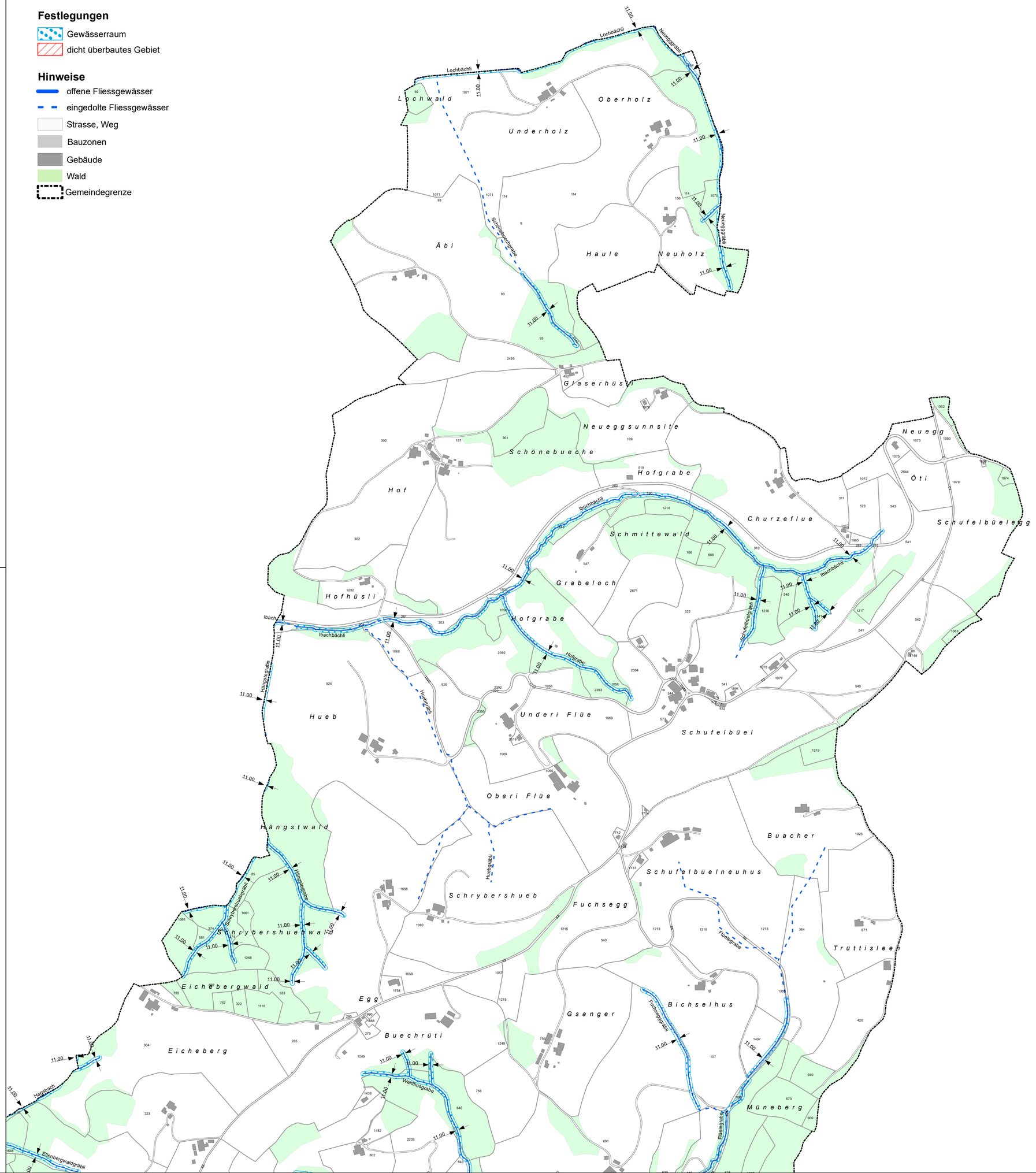
- offene Fliessgewässer
- eingedolte Fliessgewässer
- Strasse, Weg
- Bauzonen
- Gebäude
- Wald
- Gemeindegrenze