Kanton Bern

Gemeinde Lützelflüh

Zonenplan Naturgefahren

Teil Nord

Mitwirkung

1:5'000

N

Plan Nr. 955 / 5.4	Auftraggeber:	Projektverfasser: georegio atelier für raumentwicklung Bahnhofstrasse 35 3400 Burgdorf
Datum: 09.12.2021	Gemeinde Lützelflüh Kirchplatz 1 3432 Lützelflüh - Goldbach	Plandarstellung: ostag LEIDENSCHAFT FÜR DAS PROJEKT
Grösse: 59.4 x 73 cm		
Gezeichnet: haa		OSTAG Ingenieure AG T 034 420 02 80 Bernstrasse 21 F 034 420 02 81 3400 Burgdorf www.infostag.ch
Kontrolliert: hem		
P:\g_zon\luetzelflueh\05_OPR\02_Vorprüfung\Zonenplan__Naturgefahren_Lützelflüh.mxd		

Genehmigungsvermerke

Öffentliche Mitwirkung	vom .... bis ....
Kantonale Vorprüfung	vom ....
Publikation im Amtsblatt	vom ....
Publikation im amtlichen Anzeiger	vom ....
Öffentliche Auflage	vom .... bis ....
Einspracheverhandlungen	am ....
Erledigte Einsprachen	....
Unerledigte Einsprachen	....
Rechtsverwahrungen	....
Beschlossen durch den Gemeinderat	am ....
Beschlossen durch die Gemeindeversammlung	am ....
Namens der Einwohnergemeinde	
Der Präsident:	....
Der Gemeindeschreiber:	....
Die Richtigkeit dieser Angaben bescheinigt:	Lützelflüh, den ....
Der Gemeindeschreiber:	....
Genehmigt durch das Amt für Gemeinden und Raumordnung	am ....

Legende

Festlegungen

- Gefahrengebiet mit nicht bestimmter Gefahrenstufe

Hinweise
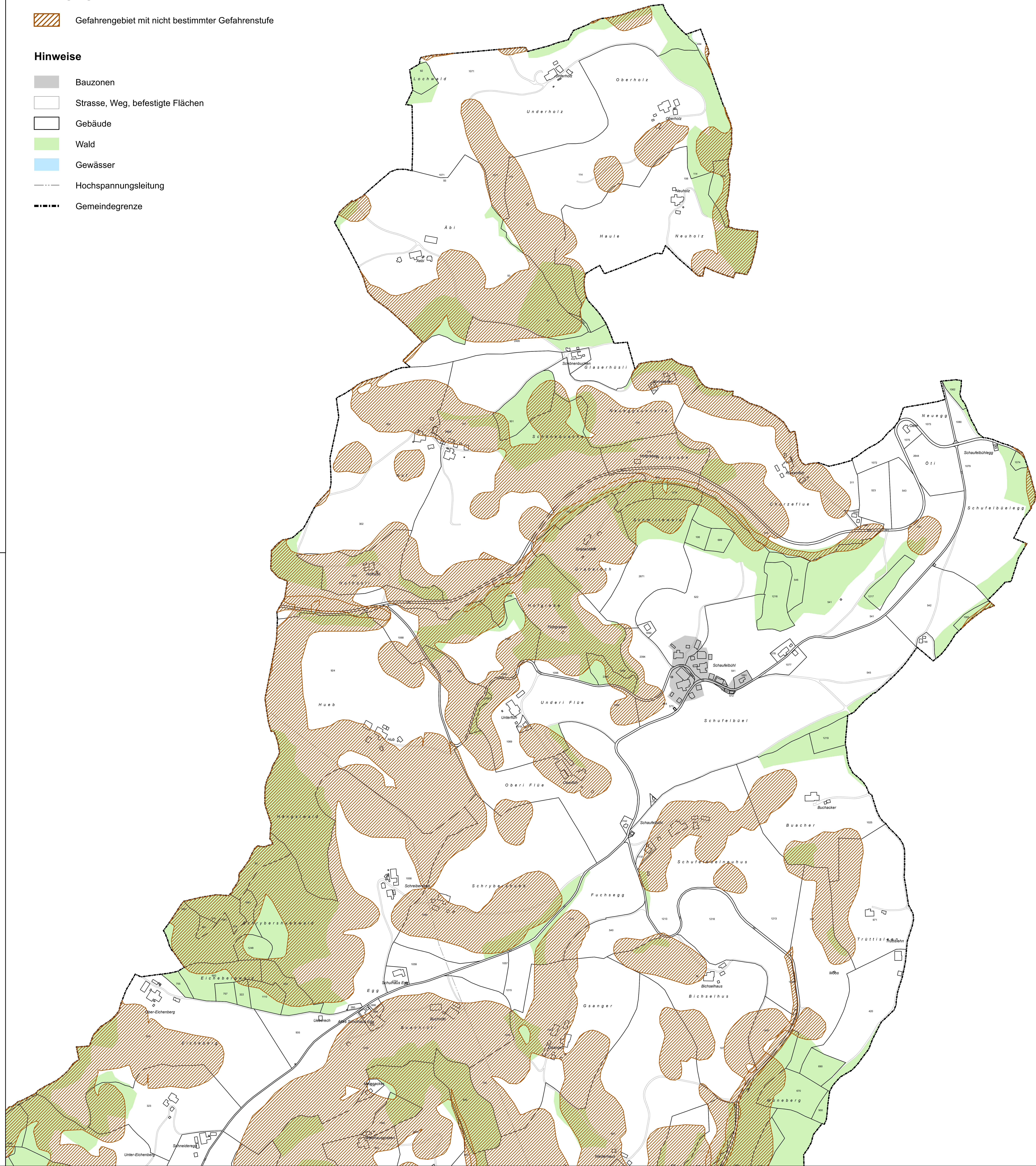
- Bauzonen
- Strasse, Weg, befestigte Flächen
- Gebäude
- Wald
- Gewässer
- Hochspannungsleitung
- Gemeindegrenze